



**MINISTÈRE
DES SOLIDARITÉS
ET DE LA SANTÉ**

*Liberté
Égalité
Fraternité*

Identité Nationale
de Santé
ins
Bien identifié-e,
bien soigné-e.



GARCIA Sarah-Lou
chez son médecin



GARCIA-HAMADI Sara-Lou
chez son dentiste

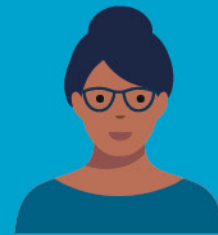

HAMADI Sara-Lou
chez son kiné



GARCIA-HAMADI Sara Lou
chez son gynéco



GARCIA-HAMMADI Sarah-Lou
à son hôpital



GARCIA HAMADI Sarah-Lou
dans son labo

Cherchez l'erreur.

L'utilisation de votre Identité Nationale de Santé (INS) permet d'éviter les erreurs ou la création de plusieurs dossiers vous concernant.

Afin de valider cette identité, les professionnels participant à votre prise en charge vous demanderont votre pièce d'identité, au moins une fois.



**MINISTÈRE
DES SOLIDARITÉS
ET DE LA SANTÉ**

*Liberté
Égalité
Fraternité*



COMpte RENDU D'HOSPITALISATION
LE 12/02/2021

IDENTITÉ NATIONALE DE SANTÉ (INS) :

- ➔ Nom de naissance : **GARCIA-HAMMADI**
- ➔ Prénom(s) de naissance : **Sarah-Lou Anna**
- ➔ Né(e) le : **21/01/1977** Sexe : **F**
- ➔ Lieu de naissance (code INSEE) : **01154**
- ➔ N° matricule INS : **2 77 01 01 154 003 29**

Identité qualifiée

MOTIF D'HOSPITALISATION :
Fracture

Callouts from the image:

- Trait d'identité INS N°1 (Nom de naissance)
- Trait d'identité INS N°2 (Prénom(s) de naissance)
- Trait d'identité INS N°3 (Né(e) le)
- Trait d'identité INS N°4 (Sexe)
- Trait d'identité INS N°5 (Lieu de naissance)
- N° matricule INS

Pas de doute possible.

Votre Identité Nationale de Santé (INS) est unique.
Elle est composée de cinq traits d'identité et d'un matricule. Elle permet de faciliter le partage de vos données de santé en toute sécurité entre les professionnels qui participent à votre prise en charge.

Afin de valider cette identité,
ces derniers vous demanderont votre pièce d'identité,
au moins une fois.





MINISTÈRE
DES SOLIDARITÉS
ET DE LA SANTÉ

*Liberté
Égalité
Fraternité*

Identité Nationale
de Santé
ins
Bien identifié-e,
bien soigné-e.



Parcours sécurisé.

L'Identité Nationale de Santé (INS) suit chaque usager tout au long de son parcours de santé.
Elle facilite et sécurise le partage des données entre les professionnels
qui participent à sa prise en charge.

Afin de valider cette identité,
ces derniers vous demanderont votre pièce d'identité,
au moins une fois.