

Feuille de route télémédecine



Un accompagnement sur-mesure pour votre projet de télémédecine

Agir
ensemble
pour la santé
sur nos
territoires

Vous souhaitez développer un projet
de télémédecine ?

(téléconsultation, téléexpertise, téléassistance médicale)

**Pulsy est votre interlocuteur privilégié
dans le cadre de la feuille de route Grand Est**

Votre projet accompagné à toutes les étapes

Pour assurer la réussite de votre projet, l'équipe de Pulsy dédiée à la feuille de route télémédecine est à vos côtés pour sa conception, son financement et sa mise en œuvre.

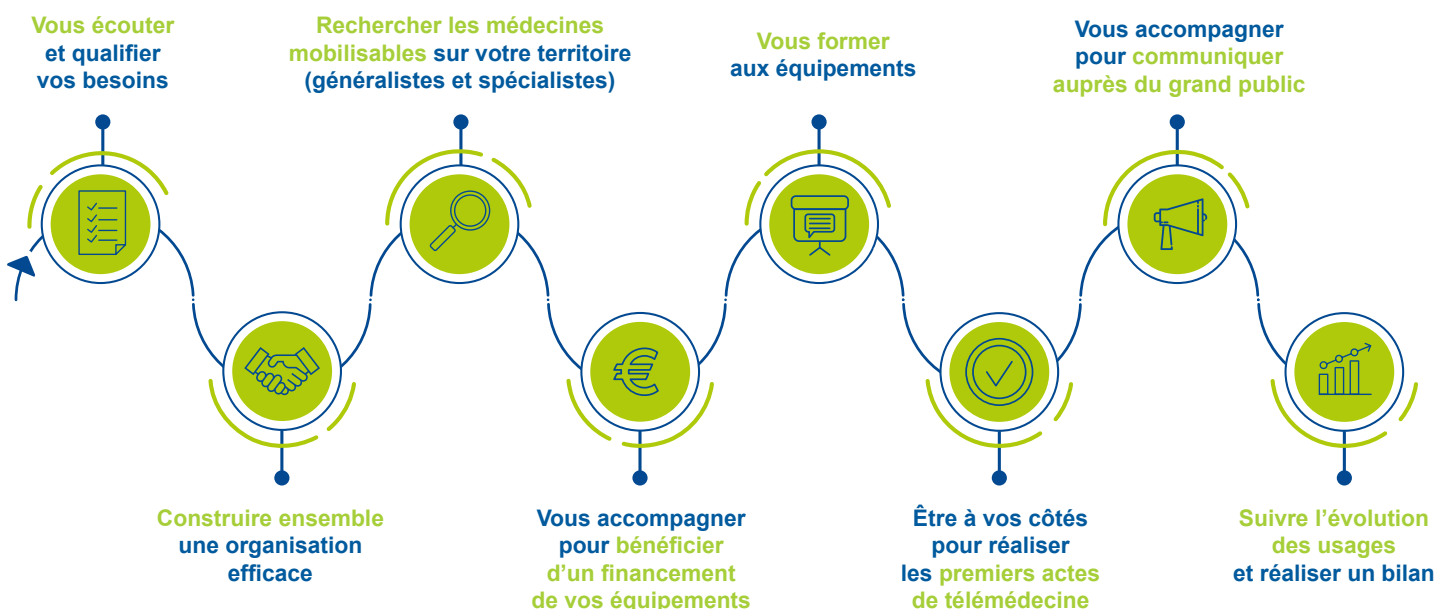

Un réel service rendu aux habitants

Face à la diminution du nombre de professionnels de santé, au vieillissement de la population et au développement de maladies chroniques, la télémédecine vient en complément de l'offre existante et permet d'améliorer l'accès aux soins.

- **Favoriser** le maintien à domicile
- **Réduire** les transports des patients et des résidents
- **Optimiser** la prise en charge ambulatoire
- **Assurer** le suivi des maladies chroniques
- **Améliorer** l'attractivité de votre territoire
- **Ouvrir** votre structure sur la ville en devenant site référent
- **Soutenir** la permanence des soins

200 sites équipés en Grand Est d'ici à 2023

Pour répondre à cet enjeu majeur de santé,

- La Préfecture de Région
- L'Agence régionale de santé
- La Région Grand Est
- L'Assurance Maladie du Grand Est

se mobilisent pour déployer la télémédecine de proximité sur l'ensemble des territoires du Grand Est.

Et sur
votre territoire ?

Saisissez cette
opportunité !

Contactez Pulsy

0805 297 000

Service et appel gratuits

fdr.tlm@pulsy.fr

L'opérateur public de la feuille de route télémédecine Grand Est